

Τουριστικό Περίπτερο
Λίνδου - Ρόδος
Διαγωνισμός Q109694





i Το Τουριστικό περίπτερο Λίνδου βρίσκεται εντός του παραδοσιακού οικισμού της Λίνδου, Το οικόπεδο έχει πρόσωπο επί της κεντρικής πλατείας της Λίνδου κατέχοντας κομβική θέση, σε σχέση με τις κυκλοφοριακές ροές πεζών και οχημάτων, δεδομένου ότι βρίσκεται, τόσο στο όριο των πλακόστρωτων πεζοδρόμων του παλαιού οικισμού με το ασφαλτοστρωμένο οδικό δίκτυο, όσο και επί της οδού πρόσβασης του οικισμού στη θάλασσα. Το στέγαστρο της εισόδου, που αποτελείται από σταυροθόλια επί περιστυλίου, είναι ιδιαίτερης μορφολογικής αρχιτεκτονικής αξίας.

📍 55 χλμ. νότια από την πόλη της Ρόδου

📐 Επιφάνεια οικοπέδου: 210,67 τ.μ.
Δόμηση: 109,06 τ.μ.

Το κτίριο περιλαμβάνει:

- Ισόγειο κτίσμα – κουζίνα/WC
- Ακάθλιπτο χώρο - εσωτερική αυλή με τραπεζοκαθίσματα, ανοιχτό χώρο παρασκευαστηρίου και πάγκο εξυπηρέτησης πελατών.



1. Ακρόπολη Λίνδου 400μ



2. Παλιά Πόλη Λίνδου 500μ



3. Αεροδρόμιο Διαγόρας, Ρόδου: 47χλμ.



4. Λιμάνι Ρόδου: 50χλμ.



5. Η κοιλάδα των Πεταλούδων 54 χλμ.



6. Φράγμα Γαδουρά: 16χλμ.

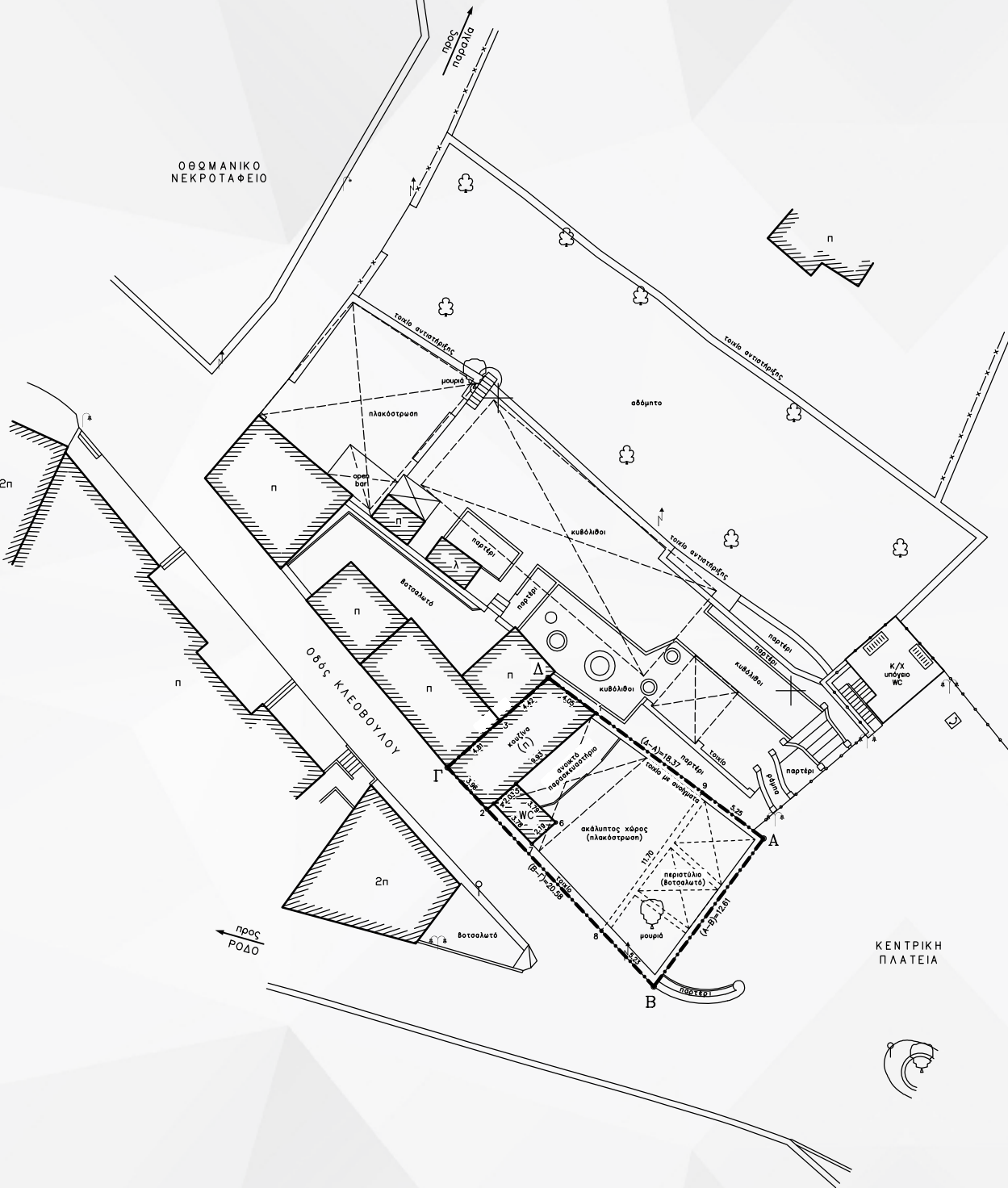

ΤΟΠΟΓΡΑΦΙΚΟ ΔΙΑΓΡΑΜΜΑ

2020

Διάρκεια μίσθωσης:
15 έτη



Εγγύηση συμμετοχής:
6.500€



Τιμή εκκίνησης:
54.000€/έτος



Βήμα ηλεκτρονικής δημοπρασίας:
5% επί της ανώτατης
υφιστάμενης προσφοράς



Προθεσμία υποβολής δικαιολογητικών:



03.03.2022, 14.00μμ.

Οι αναλυτικοί Γενικοί & Ειδικοί όροι
του διαγωνισμού περιγράφονται στη
σελίδα του ακινήτου στον ιστότοπο

[www.e-publicrealestate.gr/
Ta_Akivnta/Q109694](http://www.e-publicrealestate.gr/Ta_Akivnta/Q109694)

Για τη συμμετοχή σας στο διαγωνισμό
είναι απαραίτητη προϋπόθεση η εγγραφή
σας ως μέλος στον ιστότοπο
www.e-publicrealestate.gr



κάντε click για εγγραφή
www.e-publicrealestate.gr

